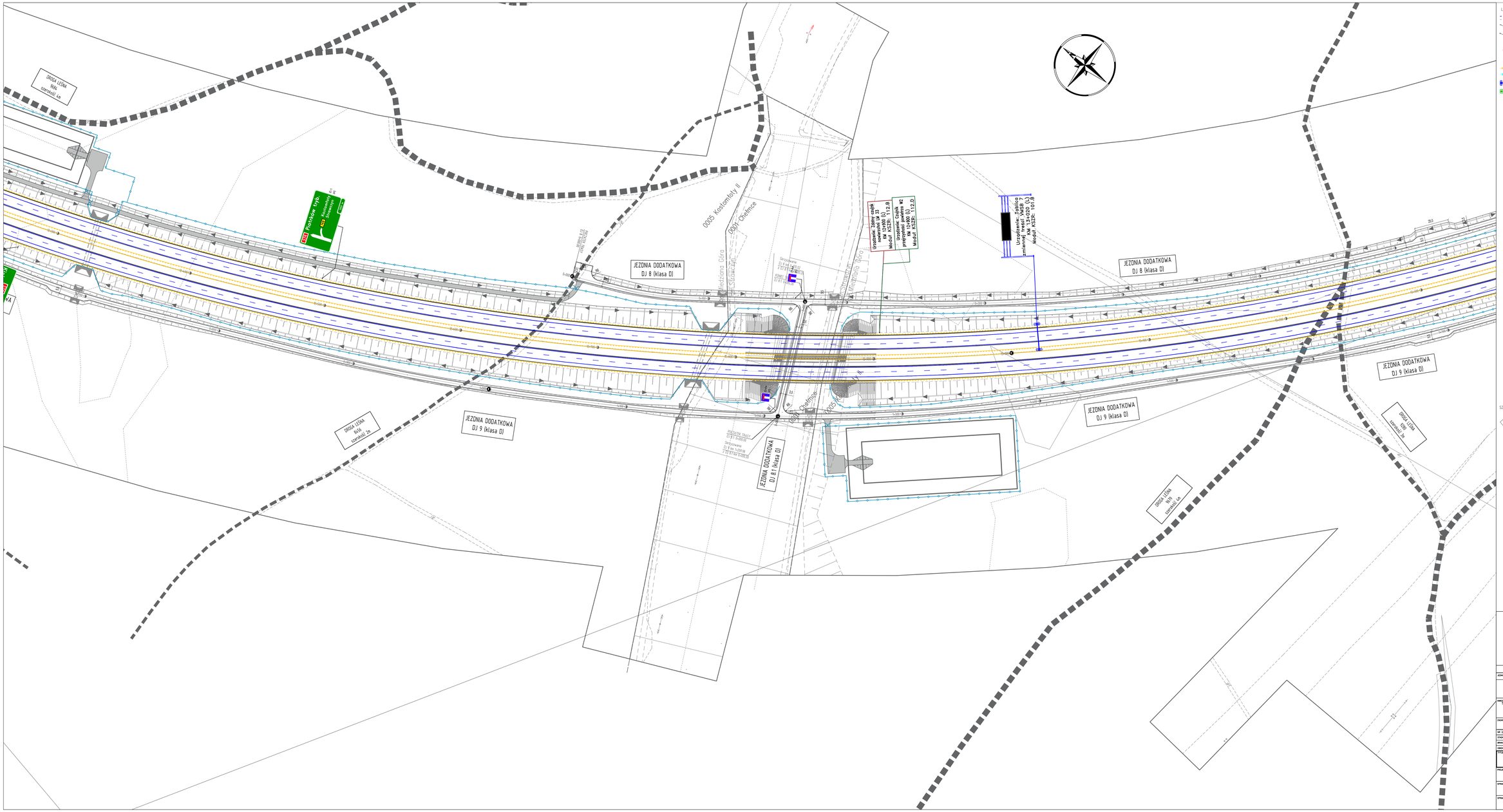

LEGENDA:

- Oznakowanie poziome projektowane
- Oznakowanie poziome istniejące
- Projektowane oznakowanie pionowe
- Istniejące oznakowanie pionowe
- Proj. punkt oświetleniowy
- Ekrany akustyczne przewidziane w OSU
- Bariera
- Bariera szybkodemontowalna
- fundament znaku zmiennej treści VMS
- fundament tablicy prismatycznej VMSC
- fundament kamery CCTV
- fundament videodetektora
- stacje pomiaru ruchu TC
- szafa sterująca

SZKIC PRZEGLĄDOWY:

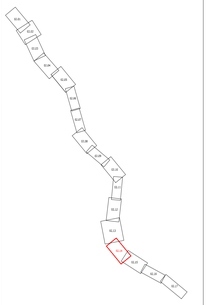

JEDNOSTKA PROJEKTOWA:

MOSTY KATOWICE
40-555 Katowice
ul. Rolna 12
www.mostykatowice.pl
e-mail: biuro@mostykatowice.pl

INWESTOR: SKARB PAŃSTWA – GENERALNY DYREKTOR DRÓG KRAJOWYCH I AUTOSTRAD REPREZENTOWANY PRZEZ: GENERALNĄ DYREKCJĘ DRÓG KRAJOWYCH I AUTOSTRAD ODDZIAŁ W KIELCACH UL. PAŚDZIERNIKOWICZÓW 41/43, 25–950 KIELCE

OBIEKT: BUDOWA DROGI EKSPRESOWEJ S74 PRZEŁOM/MNIÓW – KIELCE NA ODCINKU: PRZEŁOM/MNIÓW – WĘZEŁ KIELCE ZACHÓD/S7

NR ZADANIA: 402107038_7338

STADIUM: KONCEPCJA PROGRAMOWA

BRANŻA: ORGANIZACJA RUCHU

OBIEKT: KONCEPCJA ORGANIZACJI RUCHU

TYTUŁ RYSUNKU: **Organizacja ruchu**

RYSUNEK NR: **02.14**

SKALA: **1:1000**

PROJEKTANT: MGR INŻ. MACIEJ BLACH
UPRAWNIENIA BUDOWLANE DO PROJEKTOWANIA
BEZ OGRANICZEŃ W SPECJALNOŚCI KONSTRUKCYJNO-BUDOWLANEJ
NR UPRB/ 0078

SPRAWDZAJĄCY: MGR INŻ. MARCIN GLUDEK
UPRAWNIENIA DO PROJECTOWANIA I NADZORU PRZETOR BUDOWLANYCH
BEZ OGRANICZEŃ W SPECJALNOŚCI KONSTRUKCYJNO-BUDOWLANEJ
NR UPRB/ 0176/PO

SPRAWDZAJĄCY: MGR INŻ. BARTŁOMIEJ SZPRUCH

DATA: Styczeń 2021